

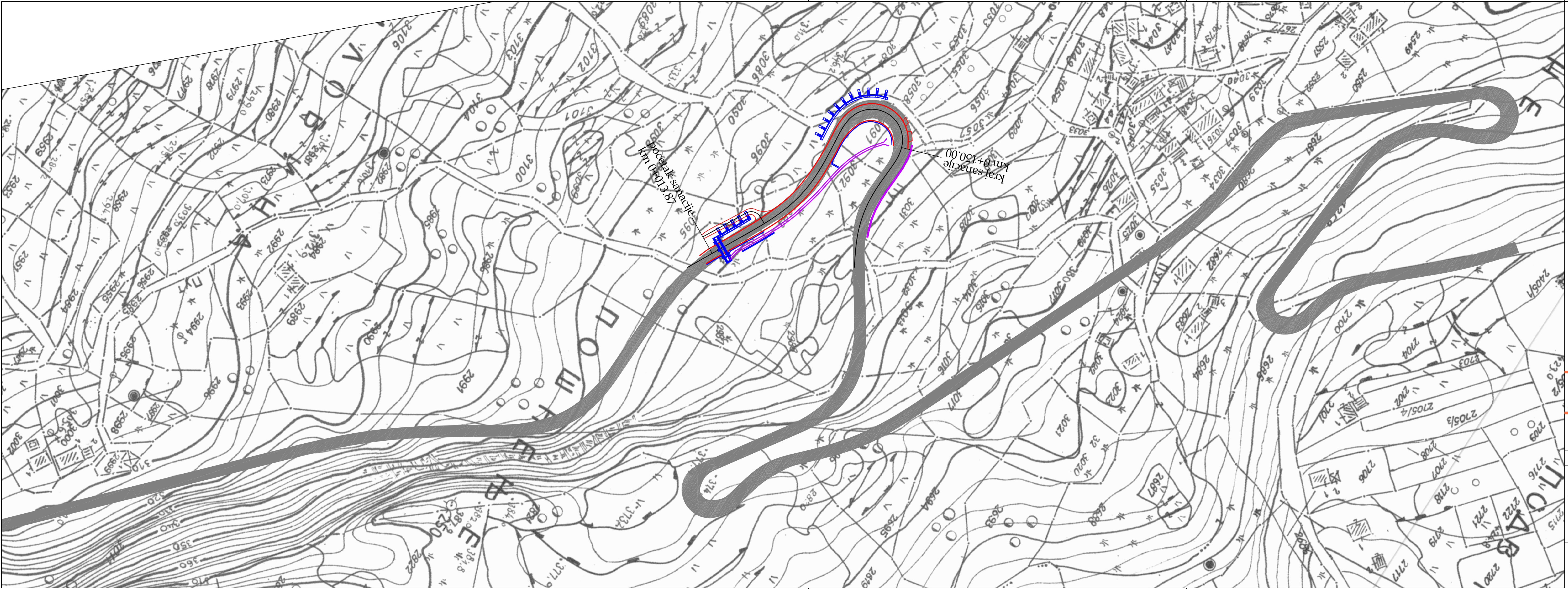

# GRAFIČKA DOKUMENTACIJA





GLAVNI PROJEKAT SANACIJE KLIZIŠTA "ŠOBAIĆI"  
NA LOKALNOM PUTU MANASTIR OSTROG - MANASTIR  
ŽDREBAONIK , OPŠTINA DANILOVGRAD

SAOBRAĆAJ

PREGLEDNA KARTA  
R 1 : 1000

- LEGENDA LINIJA:
- ivica kolovoza
  - asfaltni rigol
  - kanal
  - asfaltni prilaz

<div><div>SIMM inženjering</div><div>PROJEKTANT: <b>SIMM inženjering d.o.o.</b> Ivana Milutinovića 19 - Podgorica tel/fax: +382 40 24 42 02 e-mail: simm@i-com.me</div></div>	INVESTITOR: OPŠTINA DANILOVGRAD Trg 9. decembra, 81 410 Danilovgrad tel.: +382 20 811 928
Objekat:  KLIZIŠTE ŠOBAIĆI	Lokacija:  Lokalni put manastir Ostrog - manastir Ždrebaonik, Šobačić Opština Danilovgrad
Glavni inženjer: ALEKSANDAR POT, spec. sci. grad. Odgovorni inženjer: ZORKA VUJOVIĆ, dipl. inž. grad. Saradnici: JELENA BRAJKOVIĆ, dipl. inž. grad. MARINA OSTOJIĆ, dipl. inž. grad.	Vrsta tehničke dokumentacije:  GLAVNI PROJEKAT
Datum izrade i M.P. Novembar 2019. god.	Dio tehničke dokumentacije: GRAĐEVINSKI PROJEKAT-SAOBRAĆAJ Prilog:  PREGLEDNA KARTA Datum revizije i M.P.
	Razmjera: R 1 : 1000 Br. priloga: 0. Br. strane:



GEODETSKA SITUACIJA

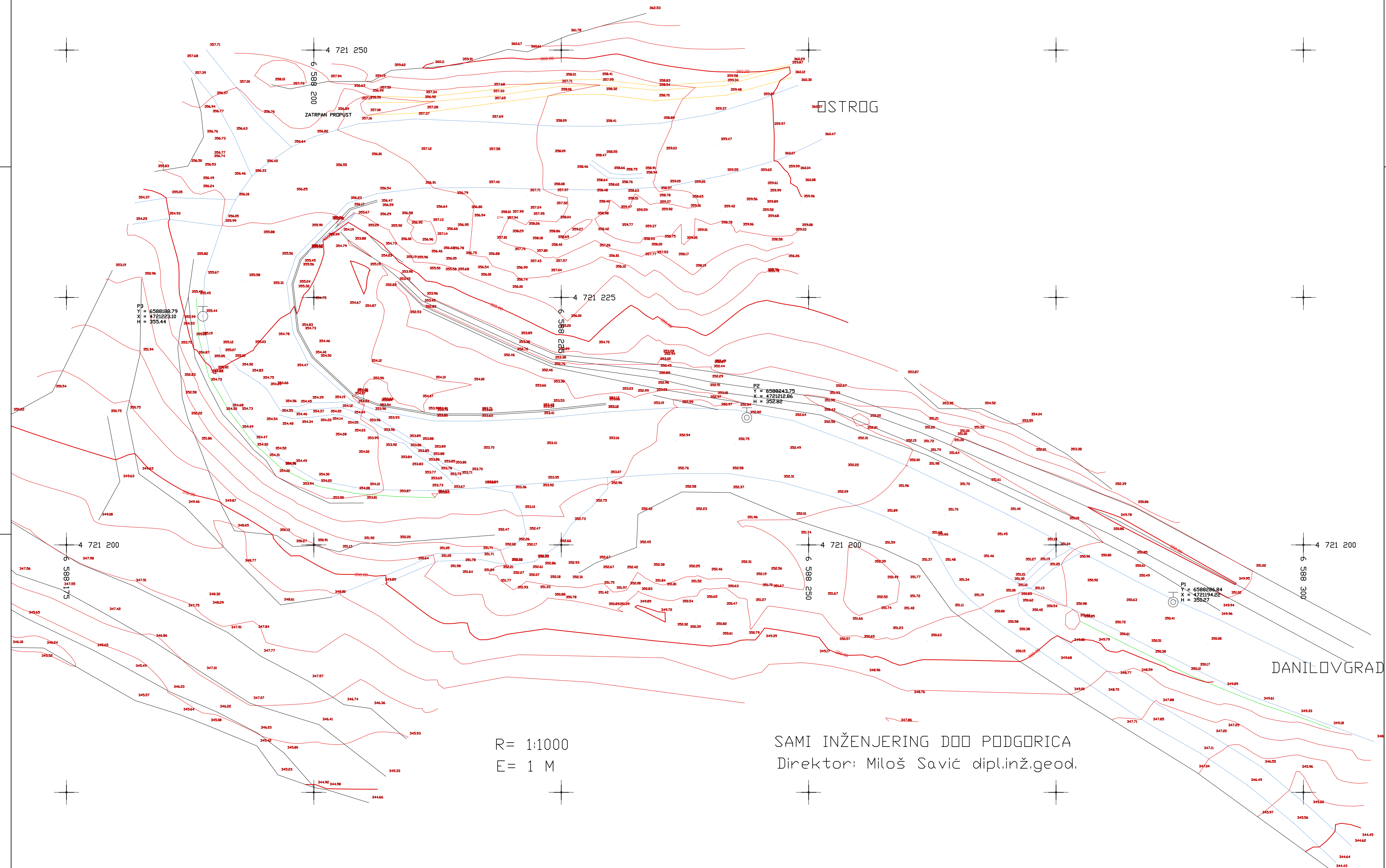

SITUACIONI PLAN  
R 1 : 250

SAMI INŽENJERING DOO PODGORICA  
Direktor: Miloš Savić dipl.inž.geod.



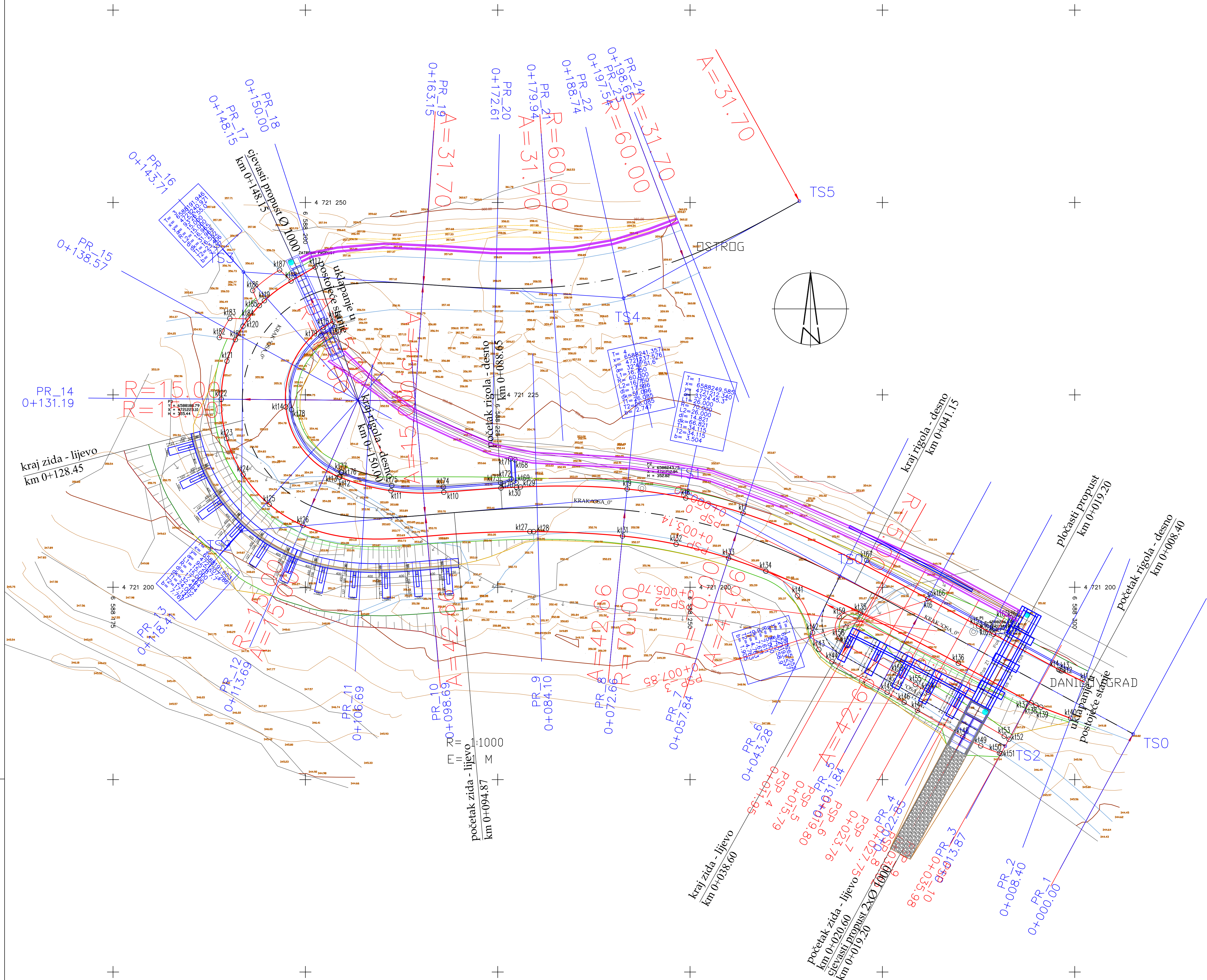

kt1	6588301.22	4721187.68
kt2	6588298.28	4721189.12
kt3	6588298.09	4721189.21
kt4	6588297.91	4721189.31
kt5	6588287.49	4721194.95
kt6	6588280.90	4721198.52
kt7	6588256.88	4721209.64
kt8	6588249.43	4721211.60
kt9	6588241.82	4721212.76
kt10	6588217.99	4721212.34
kt11	6588211.13	4721212.54
kt12	6588204.49	4721214.30
kt13	6588204.38	4721214.34
kt14	6588197.46	4721223.43
kt15	6588202.33	4721233.76
kt16	6588203.57	4721234.58
kt17	6588201.27	4721241.61
kt18	6588198.15	4721239.79
kt19	6588194.66	4721237.24
kt20	6588191.90	4721233.93
kt21	6588189.80	4721229.39
kt22	6588189.06	4721224.44
kt23	6588189.76	4721219.33
kt24	6588191.91	4721214.64
kt25	6588195.31	4721210.76
kt26	6588199.68	4721208.03
kt27	6588229.18	4721207.24
kt28	6588229.67	4721207.23
kt29	6588227.94	4721213.03
kt30	6588227.43	4721213.01
kt31	6588241.22	4721206.65
kt32	6588248.18	4721205.59
kt33	6588255.00	4721203.79
kt34	6588259.85	4721202.09
kt35	6588272.16	4721196.68
kt36	6588284.87	4721190.11
kt37	6588294.33	4721184.99
kt38	6588294.95	4721184.68
kt39	6588295.59	4721184.42
kt40	6588299.47	4721182.97
kt41	6588263.96	4721198.91
kt42	6588265.92	4721194.09
kt43	6588266.74	4721191.92
kt44	6588268.45	4721190.35
kt45	6588275.61	4721186.35
kt46	6588277.83	4721185.04
kt47	6588279.56	4721183.99
kt48	6588285.45	4721180.58
kt49	6588287.78	4721179.39
kt50	6588290.22	4721178.45
kt51	6588290.43	4721178.38
kt52	6588291.45	4721180.25
kt53	6588290.83	4721180.64
kt54	6588280.94	4721186.37
kt55	6588279.30	4721187.36
kt56	6588276.95	4721188.75
kt57	6588270.38	4721192.42
kt58	6588269.30	4721193.34
kt59	6588269.40	4721196.15
kt60	6588292.10	4721195.80
kt61	6588291.18	4721194.09
kt62	6588289.45	4721193.89
kt63	6588289.58	4721194.59
kt64	6588290.84	4721194.74
kt65	6588291.65	4721196.01
kt66	6588281.22	4721199.12
kt67	6588272.95	4721203.51
kt68	6588227.25	4721216.57
kt69	6588227.39	4721213.58
kt70	6588225.42	4721212.90
kt71	6588226.65	4721216.69
kt72	6588226.78	4721214.06
kt73	6588225.38	4721213.58
kt74	6588217.94	4721213.02
kt75	6588211.23	4721213.22
kt76	6588204.74	4721214.93
kt77	6588204.63	4721214.97
kt78	6588198.19	4721223.07
kt79	6588202.01	4721232.69
kt80	6588203.79	4721233.88
kt81	6588190.91	4721232.18
kt82	6588188.82	4721232.45
kt83	6588190.17	4721234.94
kt84	6588192.55	4721234.86
kt85	6588194.02	4721236.61
kt86	6588193.15	4721238.56
kt87	6588196.65	4721241.23

GLAVNI PROJEKAT SANACIJE KLIZIŠTA "ŠOBAIĆI"  
NA LOKALNOM PUTU MANASTIR OSTROG - MANASTIR  
ŽDREBAONIK, OPŠTINA DANILOVGRAD

SAOBRAĆAJ

SITUACIONI PLAN  
R 1 : 250

LEGENDA LINIJA:

- ivica kolovoza
- asfaltni rigol
- kanal
- asfaltni prilaz
- bankine
- berme
- nasip
- usjek

 <div><b>SIMM inženjering d.o.o.</b> Ivana Mitrovićeva 19 - Podgorica tel/fax: +382 40 24 42 02 e-mail: simm@i-com.me</div>		<b>PROJEKTANT:</b>		<b>INVESTITOR:</b> <b>OPŠTINA DANILOVGRAD</b> Trg 9. decembra, 81 410 Danilovgrad tel.: +382 20 811 928	
<b>Objekat:</b>		<b>Lokacija:</b>			
<b>KLIZIŠTE ŠOBAIĆI</b>		Lokalni put manastir Ostrog - manastir Zdrebaonik, Šobaći Opština Danilovgrad			
<b>Glavni inženjer:</b> <b>ALEKSANDAR POT, spec. sci. grad.</b>		<b>Vrsta tehničke dokumentacije:</b>			
<b>Odgovorni inženjer:</b> <b>ZORKA VUJOVIĆ, dipl. inž. grad.</b>		<b>GLAVNI PROJEKAT</b>			
<b>Saradnici:</b> <b>JELENA BRAJKOVIĆ, dipl. inž. grad.</b> <b>MARINA OSTOJIC, dipl. inž. grad.</b>		<b>Dio tehničke dokumentacije:</b> <b>GRAĐEVINSKI</b> <b>PROJEKAT-SAOBRAĆAJ</b>		<b>Razmjera:</b> <b>R 1 : 250</b>	
		<b>Prilog:</b>		<b>Br. priloga:</b> <b>2.</b>	<b>Br. strane:</b> <b>1.</b>
		<b>SITUACIONI PLAN</b>			



PROFIL-1: OSA\_0  
RAZMERA 1:500/50

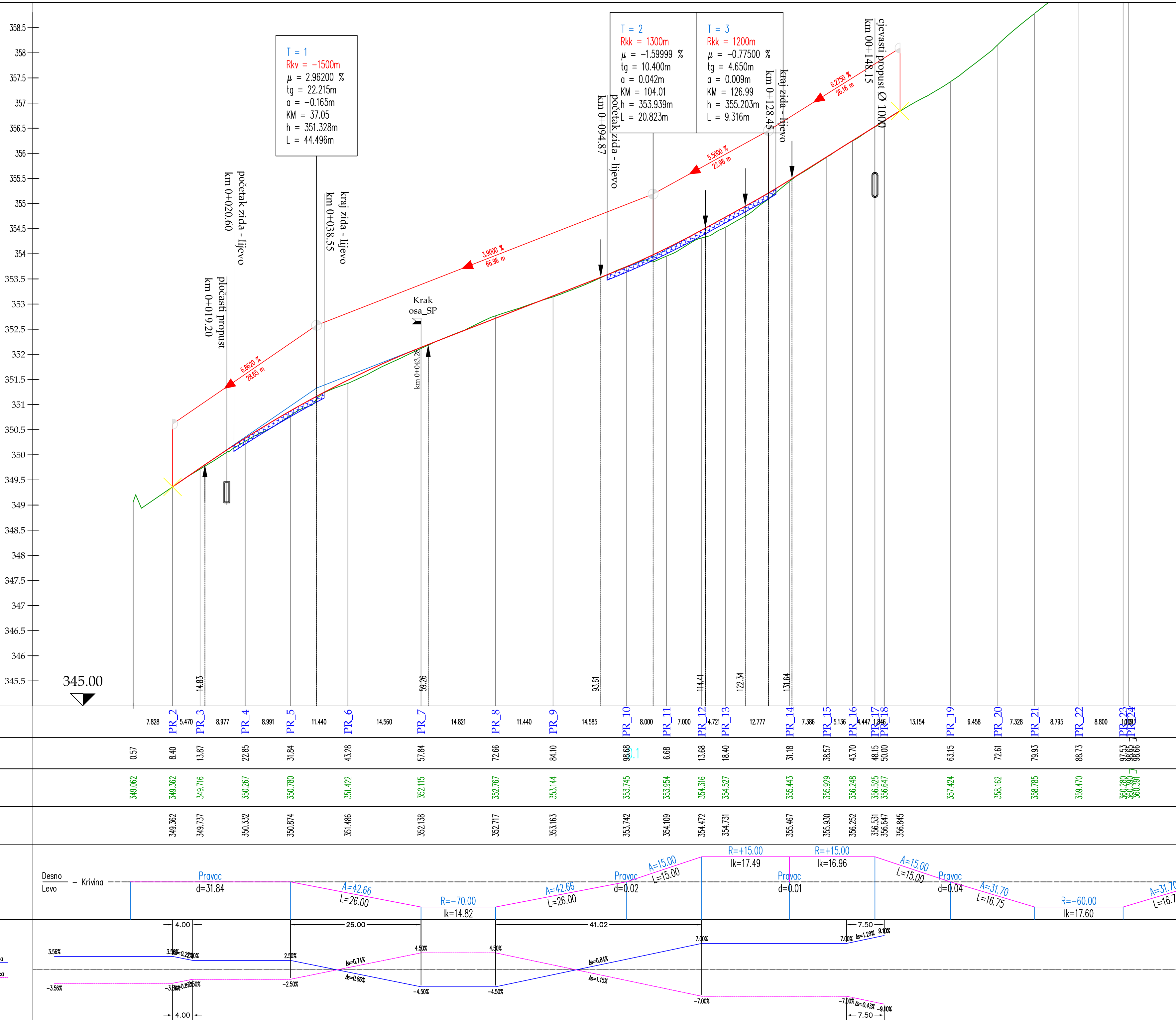



PROFIL-2: OSA\_SP  
RAZMERA 1:500/50

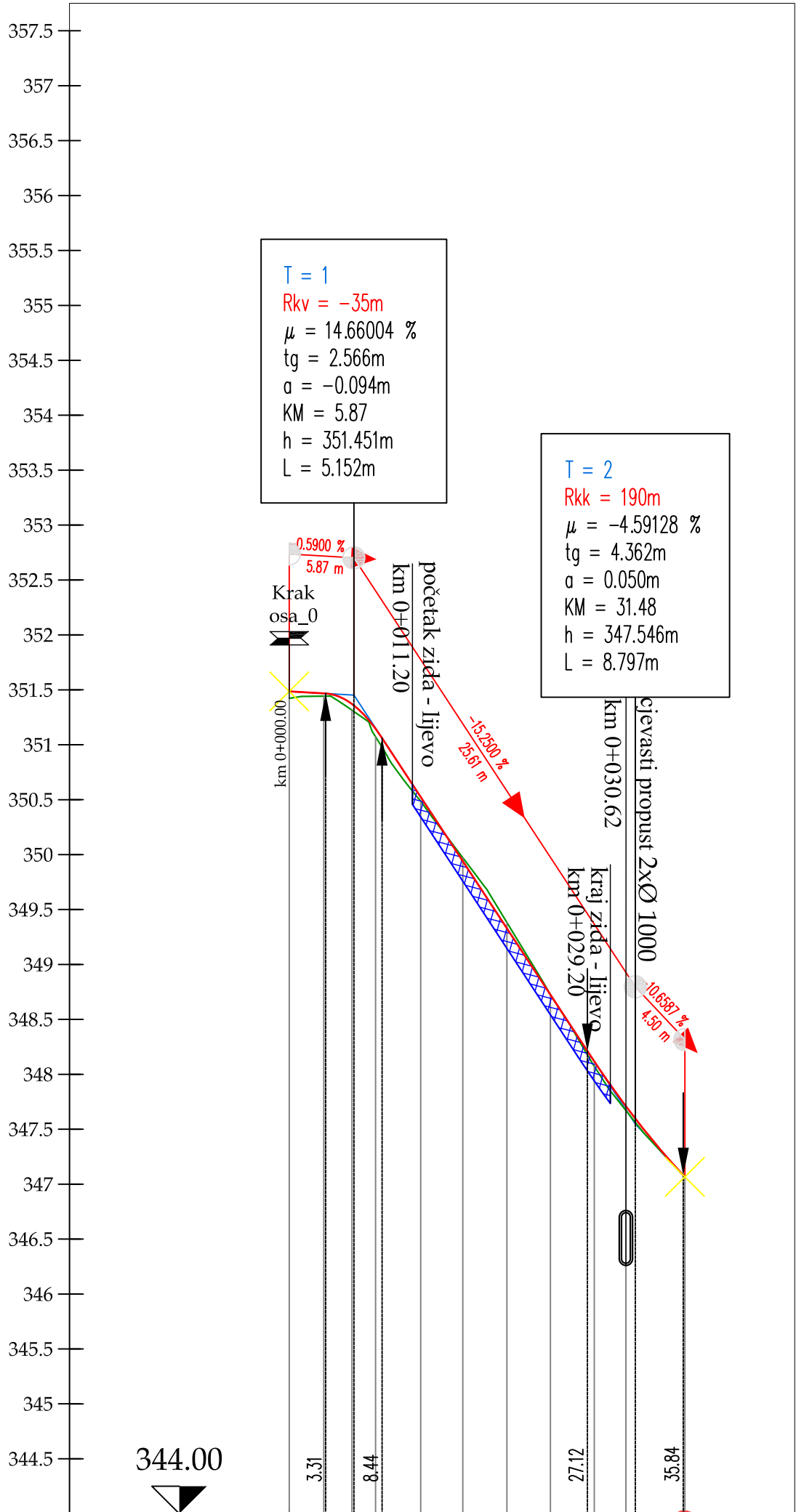

OZNAKE PROFILA	PSP_0 3.136 PSP_1 3.13 PSP_2 5.70 PSP_3 7.84 PSP_4 11.95 PSP_5 15.78 PSP_6 19.79 PSP_7 23.75 PSP_8 27.74 PSP_9 30.62 PSP_10 35.98
STACIONAŽE	-0.00 3.13 5.70 7.84 11.95 15.78 19.79 23.75 27.74 30.62 35.98
KOTE TERENA	351.422 351.442 351.315 351.073 350.487 349.972 349.382 348.723 348.073 347.670 347.067
KOTE NIVELETE	351.486 351.468 351.370 351.146 350.525 349.940 349.328 348.724 348.117 347.710 347.067
PRAVCI I KRIVINE	Desno — Krivina — Levo Pravac d=4.04 R=-5.00 lk=7.61 Pravac d=24.33
POPREČNI NAGIBI	Leva ivica — d. ivica 4.00% — 4.00% — 2.00% — 2.00% — 5.50% -4.00% — -4.00% — -2.00% — -2.00% — 5.50%

GLAVNI PROJEKAT SANACIJE KLIZIŠTA "ŠOBAIĆI"  
NA LOKALNOM PUTU MANASTIR OSTROG - MANASTIR  
ŽDREBAONIK , OPŠTINA DANILOVGRAD

SAOBRAĆAJ

UZDUŽNI PROFIL  
KRAK „OSA\_SP“,  
R 1 : 500/50



PROJEKTANT:  
**SIMM inženjering d.o.o.**  
Ivana Milutinovića 19 - Podgorica  
tel/fax: +382 40 24 42 02  
e-mail: simm@t-com.me

INVESTITOR:  
OPŠTINA DANILOVGRAD  
Trg 9. decembra, 81 410 Danilovgrad  
tel.: +382 20 811 928

Objekat:	KLIZIŠTE ŠOBAIĆI
Glavni inženjer:	ALEKSANDAR POT,spec.sci.građ.
Odgovorni inženjer:	ZORKA VUJOVIĆ,dipl.inž.građ.
Saradnici:	JELENA BRAJKOVIĆ,dipl.inž.građ. MARINA OSTOJIĆ,dipl.inž.građ.
Datum izrade i M.P	Novembar 2019. god.

Lokacija:	Lokalni put manastir Ostrog - manastir Zdrebaonik, Šobaici Opština Danilovgrad
Vrsta tehničke dokumentacije:	GLAVNI PROJEKAT
Dio tehničke dokumentacije:	GRAĐEVINSKI PROJEKAT-SAOBRAĆAJ
Prilog:	Br. priloga: 3. Br. strane: 2.
UZDUŽNI PROFIL	Datum revizije i M.P



PROJEKTANT:		INVESTITOR:	
 <b>SIMM inženjering d.o.o.</b> Ivana Milutinovića 19 - Podgorica tel/fax: +382 40 24 42 02 e-mail: simm@i-com.me		OPŠTINA DANILOVGRAD Trg 9. decembra, 81 410 Danilovgrad tel.: +382 20 811 928	
Objekt:		Lokacija:	
KLIZIŠTE ŠOBAIČI		Lokalni put manastir Ostrog - manastir Zdrebaonik, Šobaici Opština Danilovgrad	
Glavni inženjer: Aleksandar Pot, spec. sci. grad.		Vrsta tehničke dokumentacije:	
Odgovorni inženjer: Zorka Vujović, dipl. inž. grad.		GLAVNI PROJEKAT	
Sarađnici: Jelena Brajković, dipl. inž. grad. Marina Ostojić, dipl. inž. grad.		Dio tehničke dokumentacije: GRAĐEVINSKI PROJEKAT-SAOBRAĆAJ	
Datum izrade i M.P. Novembar 2019. god.		POPREČNI PROFILI	
		Datum revizije i M.P.	
		Br. priloga: 4. Br. strane: 1.	
		Razmjera: R 1 : 100	

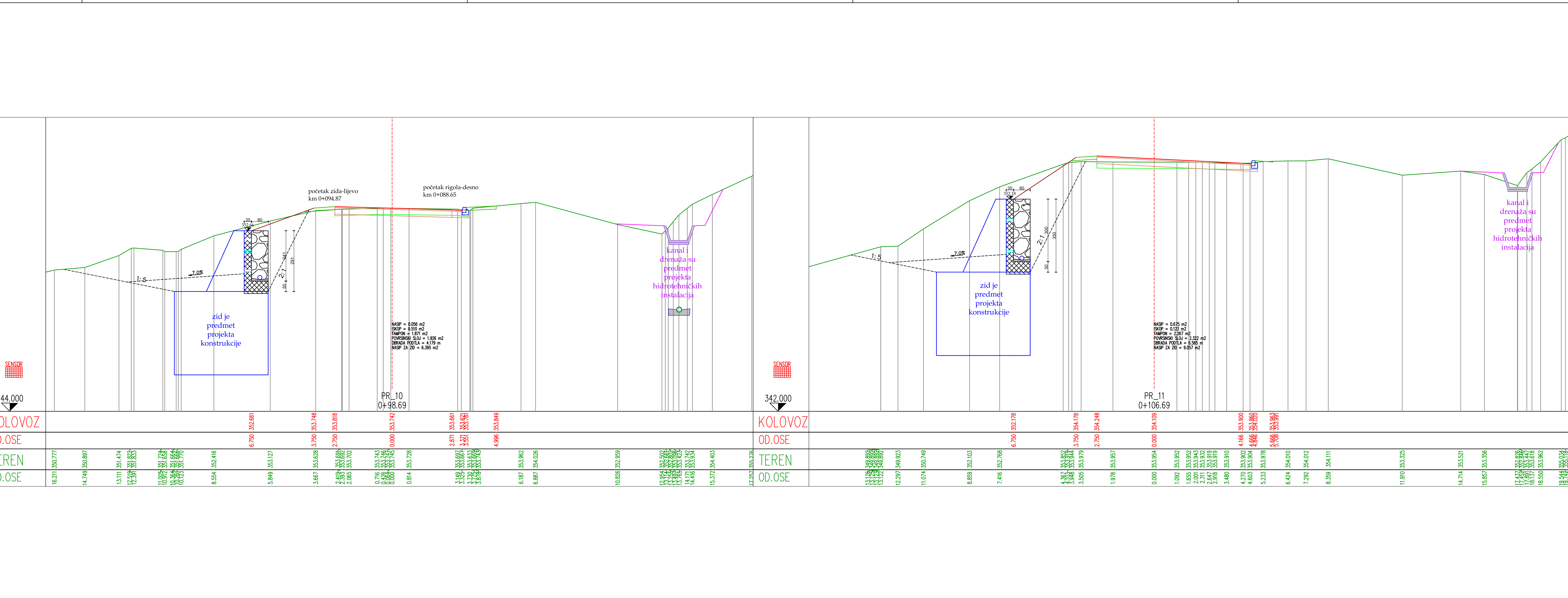
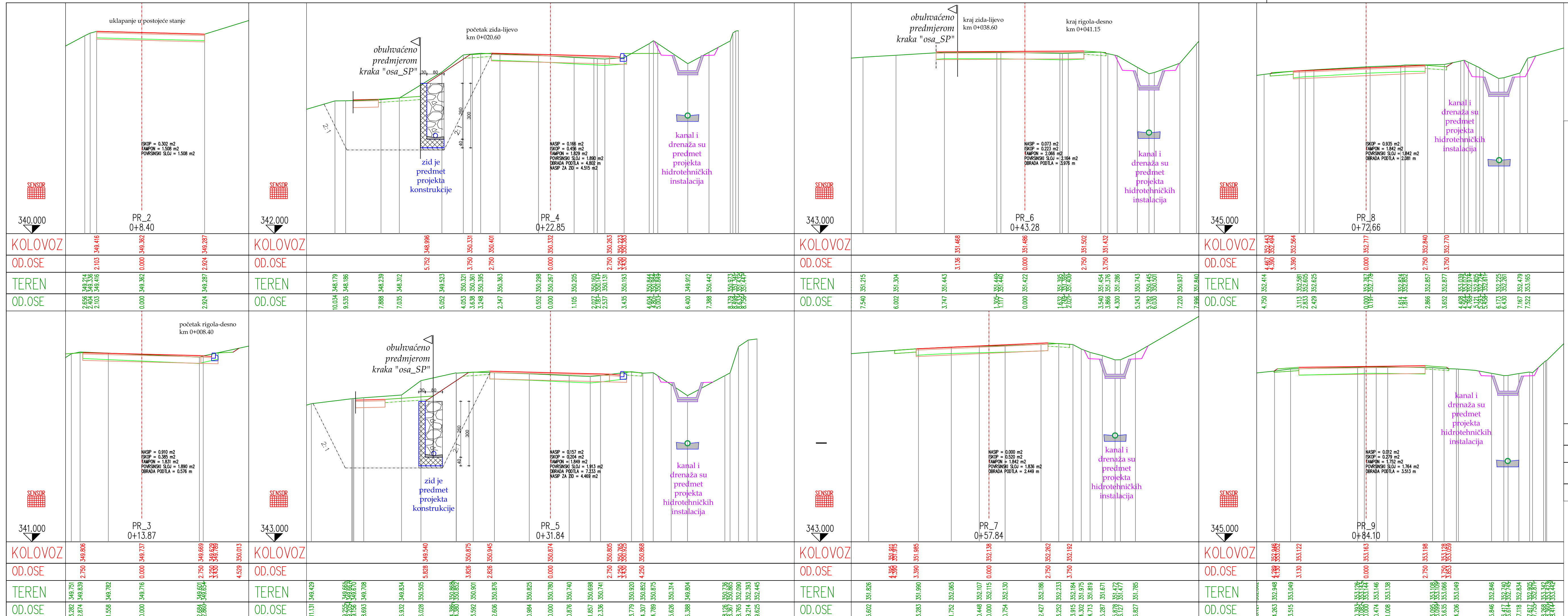





GLAVNI PROJEKAT SANACIJE KLIZIŠTA "ŠOBAIČI"  
NA LOKALNOM PUTU MANASTIR OSTROG - MANASTIR  
ŽDREBAONIK, OPŠTINA DANILOVGRAD

SAOBRAĆAJ

POPREČNI PROFILI  
PR\_12 - PR\_18  
R 1 : 100



PROJEKTANT:  
**SIMM inženjering d.o.o.**  
Ivana Miliutinovića 19 - Podgorica  
tel/fax: +382 40 24 42 02  
e-mail: simm@t-com.me

INVESTITOR:  
OPŠTINA DANILOVGRAD  
Trg 9. decembra, 81 410 Danilovgrad  
tel.: +382 20 811 928

Objekat:  
KLIZIŠTE ŠOBAIČI

Lokacija:  
Lokalni put manastir Ostrog - manastir Ždrebaonik, Šobaici  
Opština Danilovgrad

Glavni inženjer:  
ALEKSANDAR POT, spec.sci.grad.

Vrsta tehničke dokumentacije:  
GLAVNI PROJEKAT

Saradnici:  
JELENA BRAJKOVIĆ, dipl.inž.grad.  
MARINA OSTOJIĆ, dipl.inž.grad.

Dio tehničke dokumentacije:  
GRAĐEVINSKI  
PROJEKAT-SAOBRAĆAJ

Datum izrade i M.P.  
Novembar 2019. god.

Datum revizije i M.P.

Razmjera:  
R 1 : 100

Br. priloga:  
4.

Br. strane:  
2.



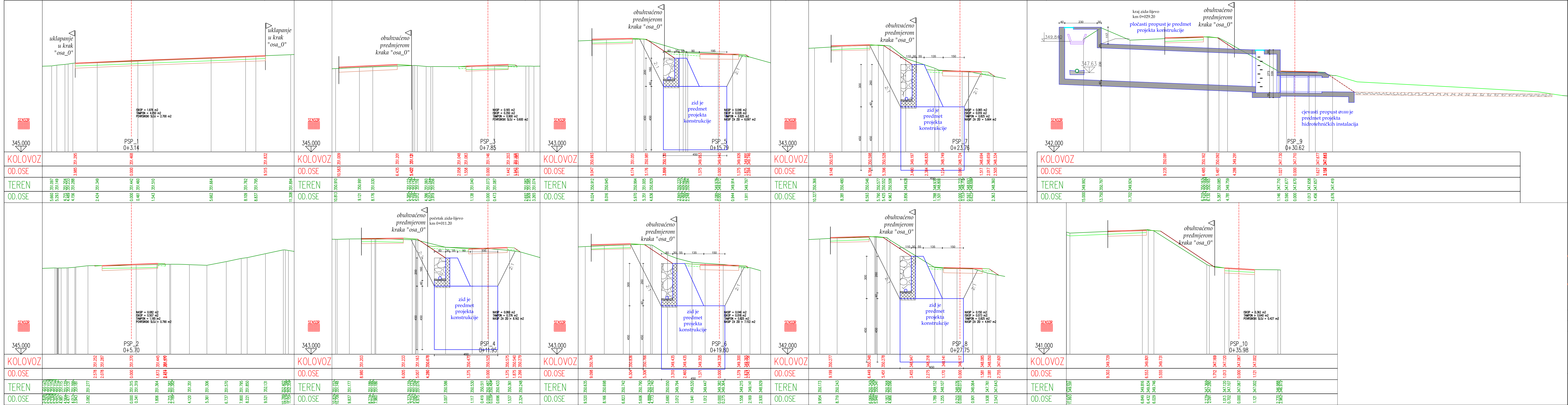

GLAVNI PROJEKAT SANACIJE KLIZIŠTA "ŠOBAIĆI"  
NA LOKALNOM PUTU MANASTIR OSTROG - MANASTIR  
ŽDREBAONIK , OPŠTINA DANILOVGRAD

SAOBRAĆAJ

POPREČNI PROFILI  
PSP\_1 - PSP\_10  
R 1 : 100

 <b>SIMM inženjering d.o.o.</b> Ivana Milutinovića 19 - Podgorica tel/fax: +382 40 24 42 02 e-mail: simm@t-com.me		PROJEKTANT:	INVESTITOR:
Objekat:		Lokacija:	
KLIZIŠTE ŠOBAIĆI		Lokalni put manastir Ostrog - manastir ŽdrebaoNIK, Šobaći Opština Danilovgrad	
Glavni inženjer: Aleksandar POT, spec. sci. grad.		Vrsta tehničke dokumentacije:	
Odgovorni inženjer: ZORKA VUJOVIĆ, dipl. inž. grad.		GLAVNI PROJEKAT	
Saradnici: JELENA BRAJKOVIĆ, dipl. inž. grad. MARINA OSTOJIC, dipl. inž. grad.		Dio tehničke dokumentacije:	Razmjera:
		GRAĐEVINSKI PROJEKAT-SAOBRAĆAJ	R 1 : 100
		Prilog:	Br. priloga: 4. Br. strane: 3.
Datum izrade i M.P.		POPREČNI PROFILI	
Novembar 2019. god.		Datum revizije i M.P.	



## SAOBRAĆAJ

100

 <b>SIMM inženjering d.o.o.</b> Ivana Milutinovića 19 - Podgorica tel/fax +382 40 24 42 02 e-mail: simm@i-t-com.me		<b>PROJEKTANT:</b> <b>INVESTITOR:</b> <b>OPŠTINA DANILOVGRAD</b> Trg 9. decembra, 81 410 Danilovgrad tel.: +382 20 811 928	
<b>Objekat:</b>		<b>Lokacija:</b>	
KLIZIŠTE ŠOBAIĆI		Lokalni put manastir Ostrog - manastir Ždrebaonik, Šobaici Opština Danilovgrad	
Glavni inženjer: <b>ALEKSANDAR POT, spec. sci. grad.</b>		<b>Vrsta tehničke dokumentacije:</b>  <b>GLAVNI PROJEKAT</b>  Dio tehničke dokumentacije: <b>GRADEVINSKI PROJEKAT</b> <b>-SAOBRAĆAJ</b>	
Odgovorni inženjer: <b>ZORKA VUJOVIĆ, dipl. inž. grad.</b>			
Saradnici: <b>JELENA BRAJKOVIĆ, dipl. inž. grad.</b> <b>MARINA OSTOJIĆ, dipl. inž. grad.</b>			
Datum izrade i M.P		Razmjera: <b>R 1 : 50</b>  Br. priloga:      Br. strane: <b>5.</b> <b>1.</b>	
November 2023. god.		Datum revizije i M.P	

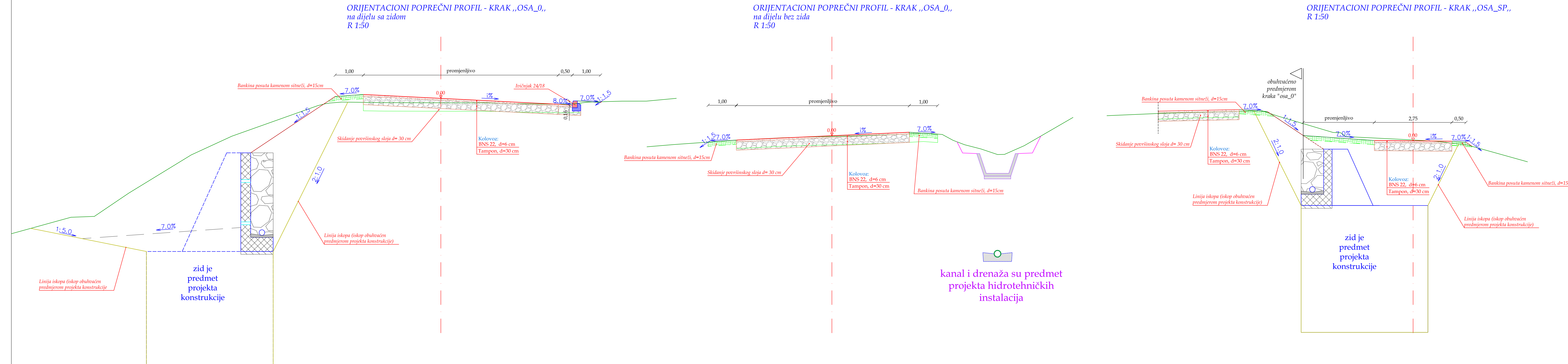



6

BNS 22

30

Pjeskovito-šljunkoviti tampon

## POSTOJEĆI KOLOVOZ | PROJEKTOVANI KOLOVOZ

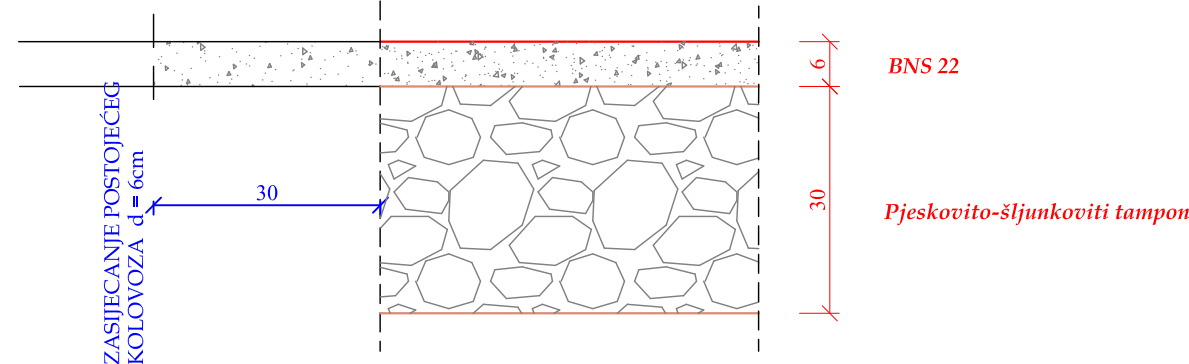
[illegible]

Technical drawing of a road intersection showing a 180-degree turn with a 18m radius and a 40m width. The drawing includes a plan view of the road layout with a central intersection, a side view of the road profile, and a cross-section of the road showing the 18m radius and 40m width. The drawing is labeled "KOLOVOZ" and "18".

# SAOBRAĆAJ

DETALJI  
R 1:10, R 1:50

 <div> <b>SIMM inženjering d.o.o.</b>          Ivana Milutinovića 19 - Podgorica          tel/fax +382 40 24 42 02          e-mail: simm@t-com.me       </div>		PROJEKTANT: INVESTITOR: <b>OPŠTINA DANILOVGRAD</b> Trg 9. decembra, 81 410 Danilovgrad tel.: +382 20 811 928	
Objekat:  KLIZIŠTE ŠOBAIĆI		Lokacija:  Lokalni put manastir Ostrog - manastir Ždrebaonik, Šobaći Opština Danilovgrad	
Glavni inženjer: ALEKSANDAR POT, spec. sci. građ.		Vrsta tehničke dokumentacije:	
Odgovorni inženjer: ZORKA VUJOVIĆ, dipl. inž. građ.		GLAVNI PROJEKAT	
Saradnici: JELENA BRAJKOVIĆ, dipl. inž. građ. MARINA OSTOJIĆ, dipl. inž. građ.		Dio tehničke dokumentacije:	Razmjera:
		GRAĐEVINSKI PROJEKAT -SAOBRAĆAJ	R 1:10, R 1:50
		Prilog:	Br. priloga:
		DETALJI	Br. strane:
			6.
			1.
Datum izrade i M.P.  Novembar 2019. god.		Datum revizije i M.P.	



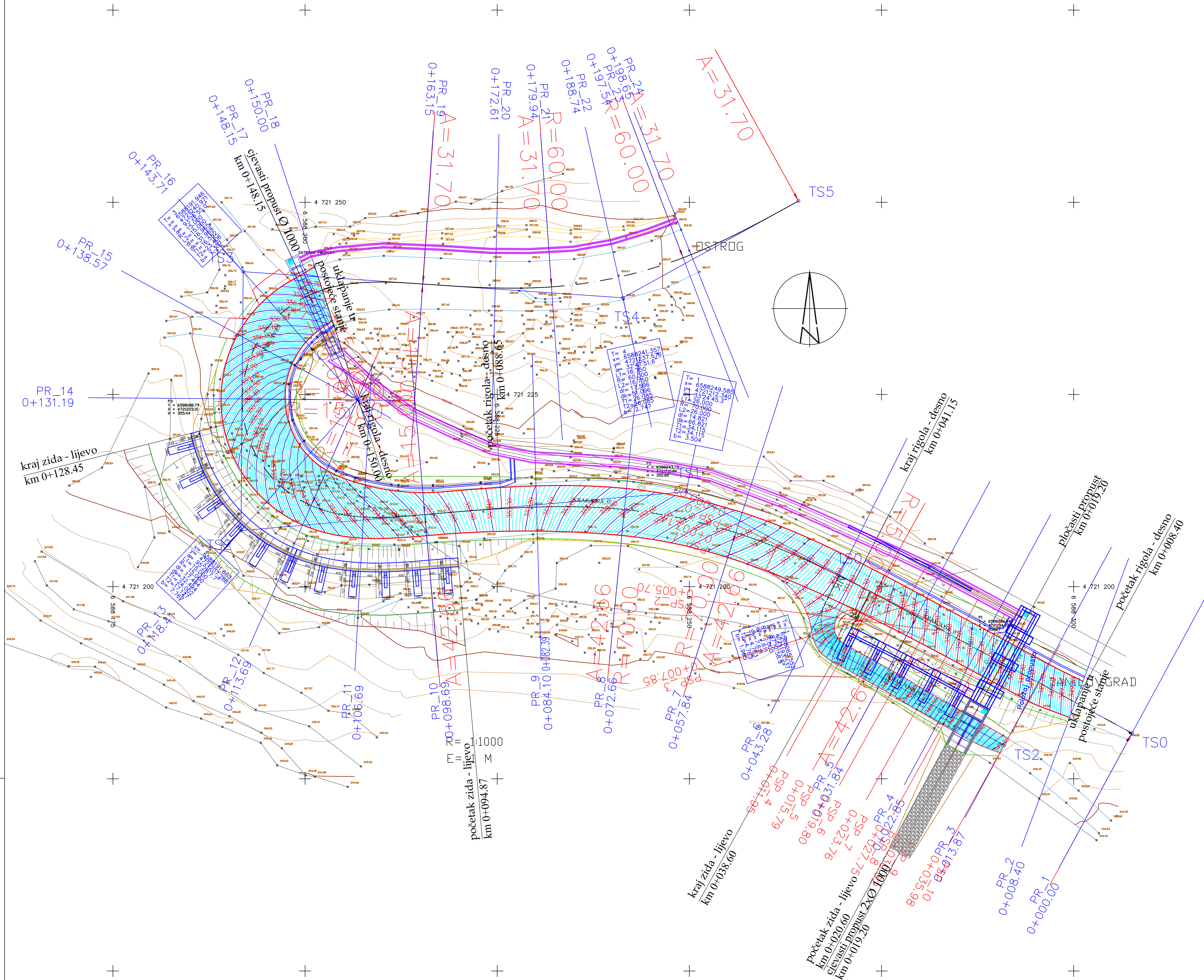

GLAVNI PROJEKAT SANACIJE KLIZIŠTA "ŠOBAIĆI"  
NA LOKALNOM PUTU MANASTIR OSTROG - MANASTIR  
ŽDREBAONIK, OPŠTINA DANILOVGRAD

SAOBRAĆAJ

NIVELACIONI PLAN  
R 1 : 250

LEGENDA LINIJA:

- ivica kolovoza
- asfaltni rigol
- kanal
- asfaltni prilaz
- bankine
- berme
- nasip
- usjek



**SIMM inženjering d.o.o.**  
Ivana Mitrovićeva 19 - Podgorica  
tel/fax: +382 40 24 42 02  
e-mail: simm@t-com.me

PROJEKTANT: INVESTITOR:  
OPŠTINA DANILOVGRAD  
Trg 9. decembra, 81 410 Danilovgrad  
tel.: +382 20 811 928

Objekat:		Lokacija:	
KLIZIŠTE ŠOBAIĆI		Lokalni put manastir Ostrog - manastir Ždrebaonik, Šobaći Opština Danilovgrad	
Glavni inženjer: ALEKSANDAR POT,spec.sci.grad.		Vrsta tehničke dokumentacije:	
Odgovorni inženjer: ZORKA VUJOVIĆ,dipl.inž.grad.		GLAVNI PROJEKAT	
Saradnici: JELENA BRAJKOVIĆ,dipl.inž.grad. MARINA OSTOJIĆ,dipl.inž.grad.		Dio tehničke dokumentacije: GRAĐEVINSKI PROJEKAT-SAOBRAĆAJ	Razmjera:  R 1 : 250
		Prilog:	Br. priloga:  7.
		NIVELACIONI PLAN	Br. strane:  1.

Datum izrade i M.P.  
Novembar 2019. god.



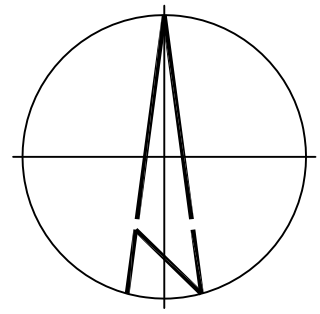

Datum revizije i M.P.





Koordinate tacaka ge								
Tacka br.	Y	X	Tacka br.	Y	X	Tacka br.	Y	X
01	6588301.996	4721189.780	45	6588242.936	4721248.620	89	6588238.056	4721204.830
02	6588299.610	4721191.619	46	6588239.324	4721247.545	90	6588240.081	4721204.690
03	6588297.665	4721192.604	47	6588231.587	4721247.888	91	6588241.019	4721204.586
04	6588297.414	4721192.937	48	6588224.795	4721247.947	92	6588242.690	4721204.407
05	6588297.503	4721193.344	49	6588220.235	4721247.202	93	6588244.514	4721204.162
06	6588298.588	4721194.788	50	6588215.674	4721246.457	94	6588246.334	4721203.863
07	6588298.985	4721196.875	51	6588210.357	4721247.256	95	6588248.146	4721203.513
08	6588297.757	4721198.609	52	6588205.008	4721246.455	96	6588249.946	4721203.111
09	6588295.311	4721199.971	53	6588200.150	4721245.573	97	6588251.735	4721202.658
10	6588294.100	4721200.205	54	6588198.311	4721245.367	98	6588253.510	4721202.154
11	6588292.883	4721199.997	55	6588196.512	4721244.535	99	6588254.406	4721201.879
12	6588287.676	4721201.653	56	6588196.652	4721241.234	100	6588255.743	4721201.442
13	6588283.636	4721203.648	57	6588194.828	4721239.996	101	6588256.642	4721201.132
14	6588278.385	4721206.313	58	6588193.152	4721238.564	102	6588257.993	4721200.647
15	6588273.058	4721208.770	59	6588191.554	4721236.841	103	6588259.036	4721200.260
16	6588267.812	4721211.040	60	6588190.172	4721234.941	104	6588260.419	4721199.600
17	6588263.175	4721213.198	61	6588188.821	4721232.453	105	6588261.661	4721198.703
18	6588258.688	4721215.006	62	6588187.569	4721228.762	106	6588262.961	4721197.216
19	6588253.498	4721217.171	63	6588186.887	4721226.805	107	6588263.772	4721195.644
20	6588248.397	4721217.875	64	6588186.100	4721224.971	108	6588264.429	4721193.227
21	6588242.531	4721218.853	65	6588185.833	4721224.467	109	6588265.155	4721191.433
22	6588236.062	4721218.783	66	6588180.435	4721221.665	110	6588266.101	4721190.069
23	6588230.090	4721219.079	67	6588175.037	4721218.864	111	6588268.380	4721188.219
24	6588225.092	4721220.584	68	6588176.023	4721215.681	112	6588271.844	4721186.485
25	6588220.172	4721222.762	69	6588179.610	4721210.876	113	6588275.300	4721184.615
26	6588215.279	4721224.948	70	6588183.087	4721207.059	114	6588278.503	4721182.304
27	6588210.848	4721228.916	71	6588184.918	4721205.967	115	6588281.510	4721180.364
28	6588206.642	4721234.620	72	6588187.294	4721203.633	116	6588278.354	4721173.436
29	6588206.332	4721235.483	73	6588190.457	4721198.673	117	6588275.200	4721166.500
30	6588203.566	4721234.576	74	6588195.200	4721197.958	118	6588279.453	4721164.205
31	6588202.416	4721238.093	75	6588195.675	4721197.470	119	6588283.723	4721170.934
32	6588201.267	4721241.610	76	6588200.711	4721195.551	120	6588287.994	4721177.664
33	6588204.498	4721242.552	77	6588205.642	4721193.942	121	6588289.668	4721177.048

SAOBRAĆAJ

	ivica kolovoza
	asfaltni rigol
	kanal
	asfaltni prilaz
	bankine
	berme
	nasip
	usiek

SITUACIONI PLAN SA KOORDINATAMA  
TAČAKA GRANICE EKSPROPRIJACIJE  
R 1 : 250

 <b>SIMM inženjering</b> Ivana Milutinovića 19 - Podgorica telefon: +382 20 811 928 e-mail: simm@simm-co.me	<b>PROJEKTANT:</b> <b>SIMM inženjering d.o.o.</b>	<b>INVESTITOR:</b> <b>OPŠTINA DANILOVGRAD</b>
	<b>Objekt:</b> <b>KLIZIŠTE ŠOBAČI</b>	<b>Lokacija:</b> Lokalni put munarist Ostrig - manastir Zdrebeocni, Šobači Opština Danilovgrad
<b>Glavni inženjer:</b> <b>ALEKSANDAR POT, spec. sci. grad.</b>	<b>Vrsta tehničke dokumentacije:</b> <b>GLAVNI PROJEKAT</b>	<b>Razmjera:</b> <b>B 1 : 250</b>
<b>Odgovorni inženjer:</b> <b>ZORKA VUJOVIĆ, dipl. inž. grad.</b>	<b>Dio tehničke dokumentacije:</b> <b>GRAĐEVINSKI</b>	<b>Priloz:</b> <b>SITUACIJNI PLAN SA</b> <b>KOORDINATAMA TAČAKA</b> <b>PROJEKAT-SAOBRAČAJ</b> <b>POSREDOVANJE</b>
<b>Saradnici:</b> <b>EJELBA BRAJKOVIĆ, dipl. inž. grad.</b> <b>MARINA OSTOJIĆ, dipl. inž. grad.</b>	<b>PROJEKAT-SAOBRAČAJ</b>	
<b>Datum izrade i M.P.</b> <b>November 2019. god.</b>	<b>Datum revizije i M.P.</b>	<b>R. priloga:</b> <b>Br. strane:</b> <b>8.</b> <b>1.</b>